FAKTA DUNIA DIGITAL

Sumber dari: CyberSecurity MALAYSIA An agency under MOSTI

Celik Siber

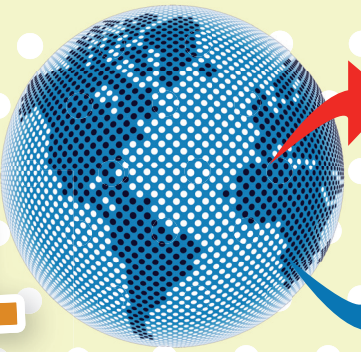

1,076,681,059
Asia

2,405,518,376
Komuniti Digital Dunia

17,723,000
Malaysia

KOMUNITI DIGITAL MALAYSIA

Seramai **14 bilion** pengguna internet melayari laman rangkaian sosial setiap bulan

Setiap seorang menghabiskan masa selama **20 jam** seminggu untuk melayari internet

87.9% Pengguna internet hanya mengakses Facebook

Sejumlah **13 juta** pengguna internet adalah pengguna Facebook

APAKAH YANG DIJUAL OLEH PENJENAYAH SIBER?

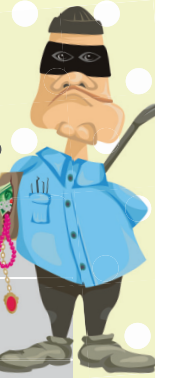

Akses kepada pelayan yang telah digodam	
Infomasi institusi kewangan	Matawang palsu
Kedai dalam talian yang palsu	Penipuan melibatkan keselamatan internet
Penipuan kad kredit	Infomasi terperinci pengguna media sosial
Senarai alamat E-mel	Laman sesawang berbahaya

AMALAN TERBAIK PENGGUNAAN INTERNET

Menjaga Keselamatan Peranti Digital
Muat turun aplikasi daripada sumber yang boleh dipercayai sahaja. Sebelum memuat turun, selidik aplikasi tersebut dengan membaca ulasan pengguna dan penilaian. Jangan lupa, sentiasa kemaskini aplikasi anda.

Melindungi Penyambungan Anda
Sentiasa matikan WiFi (Wi-Fi, perkhidmatan lokasi dan Bluetooth) apabila tidak digunakan dan "disable" fungsi sambungan secara automatik pada peralatan mudah alih anda.

Etika di Talian
Sebelum mengambil gambar atau memuat naik gambar yang melibatkan orang lain, pastikan anda meminta kebenaran terlebih dahulu. Terutama jika melibatkan kanak-kanak.

CABARAN DI LAMAN SESAWANG

PENINGKATAN EKONOMI PASARAN GELAP MELIBATKAN JENAYAH SIBER BERNILAI $114 BILION

HILANG

RM 1.6 billion

Kes Penipuan
18,386 kes pada 2012